דניאל אלוני אדריכלים
רח' הגליל 11 ת.ד. 822451 כפר סבא 4322951
טל. משרד: 09-7677000 פקס: 09-7677001
E-mail: golanarc@inter.net.il

שלב: היתר בניה	מס' גוש: 6498
תאריך: 2041	מס' חלקה: 14
קנ"מ: 1:100	מס' תכנית: 3

תכנית גגות
קומת גגות חלקית

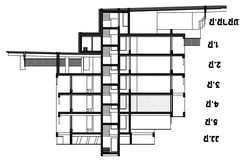

חתך אורתוגונלי

רישוי זה מתייחס לעבודות המסומנות בשחור ולא למסומן באפור.

מקרא:

- קיר חדש
- קיר קיים
- מבנה להריסה / פירוק
- קו בניין
- קו בניין צדדי / קדמי
- קווי חלוקת קומה
- קווי חלוקת יחידות
- מעקה (מעקה קל, מרפסת)
- חלון
- פתח
- מדרגות
- קיר מסך
- קיר מתועש
- קיר בלוקים / בטון
- קיר חיפוי
- קיר מחיצה
- קיר קל
- קיר מסך אלומיניום

הערות כלליות בנושא בטיחות:
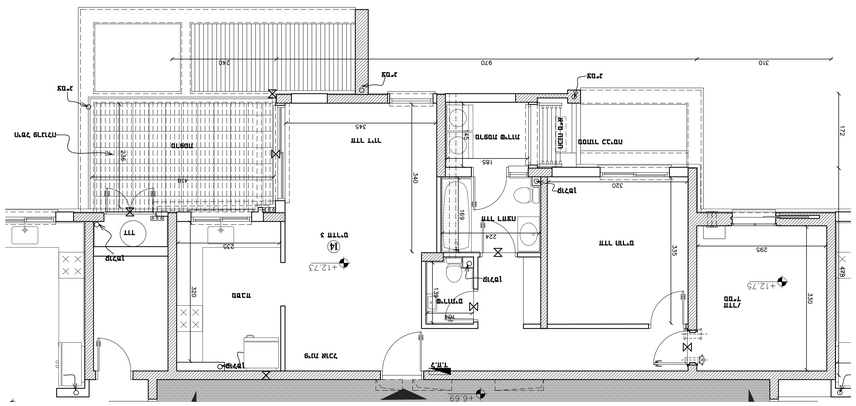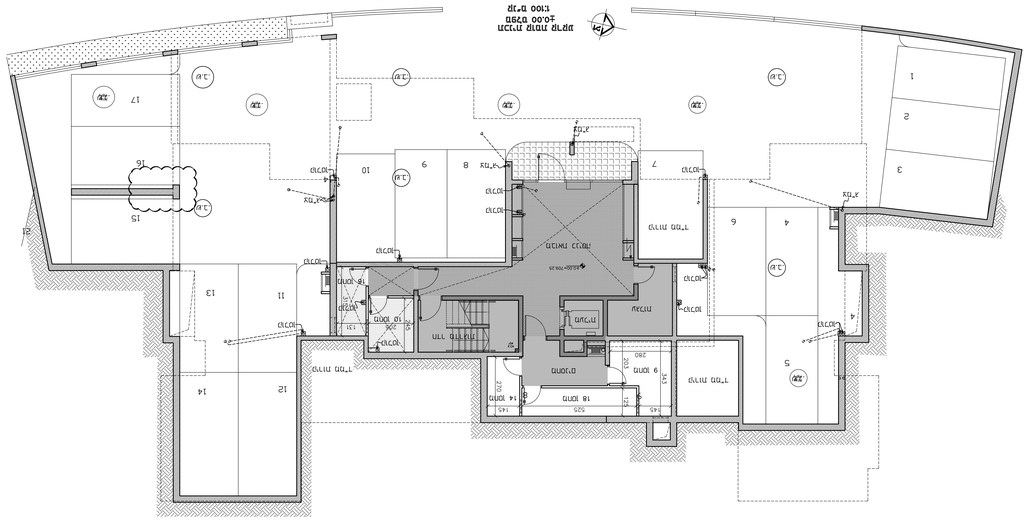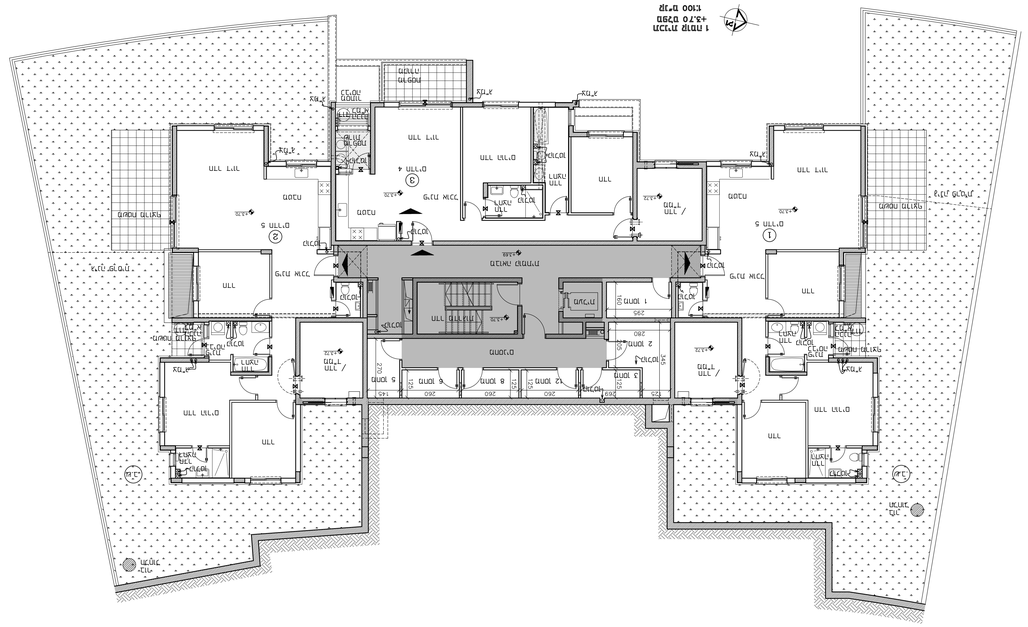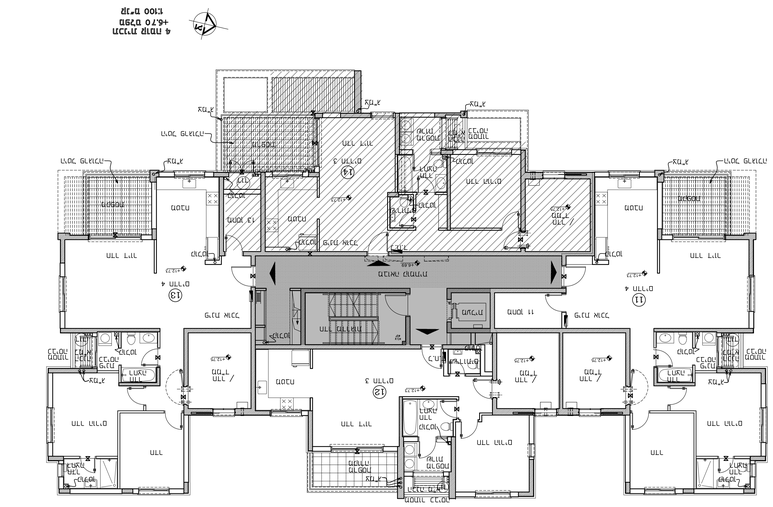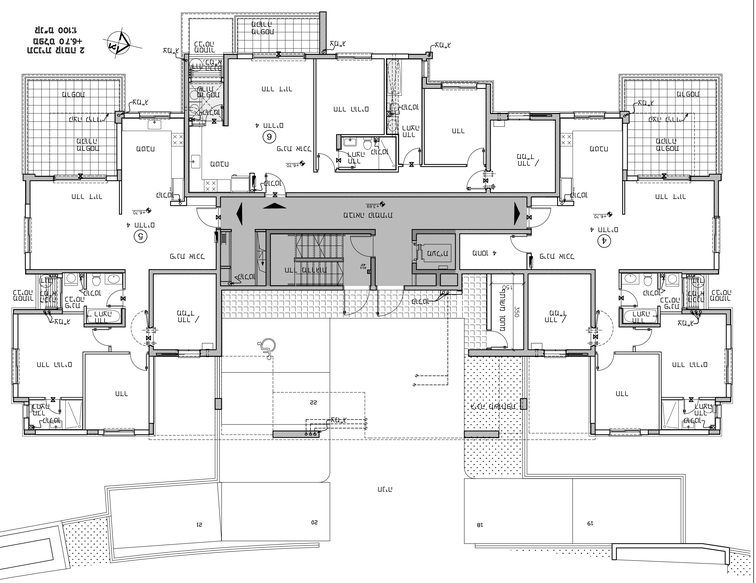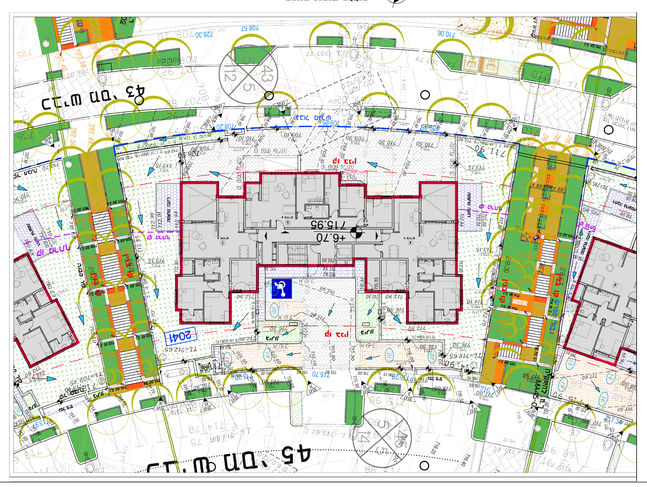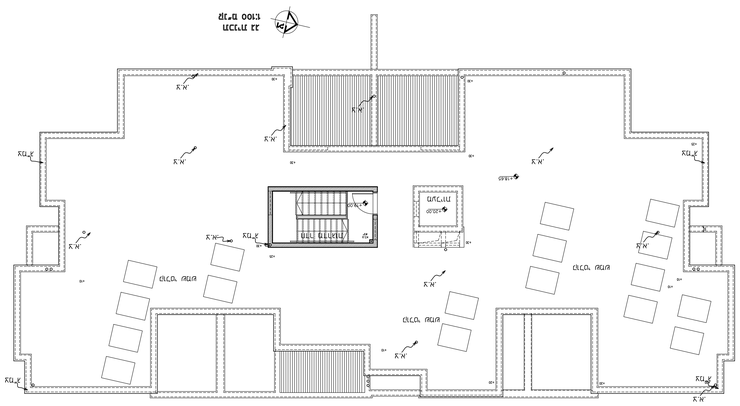
1. הוראות בטיחות אלו הינן חלק בלתי נפרד מתכניות הביצוע ומהוראות המפרט הטכני המיוחד.
2. הוראות אלו אינן מהוות רשימה סגורה ומלאה של הוראות בטיחות אלא מהוות הנחיות כלליות בלבד.
3. הוראות בטיחות בעבודה יחולו על כל הגורמים המבצעים את העבודה בשטח הפרויקט.
4. קבלן הביצוע ו/או מנהל העבודה באתר יהיו אחראים לכך שכל העובדים באתר יקבלו הדרכת בטיחות בעבודה בהתאם לתקנות הבטיחות בעבודה (הדרכת עובדים חדשים), התשנ"ז-1997.
5. קבלן הביצוע ו/או מנהל העבודה באתר יהיו אחראים לכך שכל העובדים באתר יעברו הדרכה בנושא עבודה בגובה בהתאם לתקנות הבטיחות בעבודה (עבודה בגובה), התשמ"ח-1988.
6. קבלן הביצוע ו/או מנהל העבודה באתר יהיו אחראים לכך שכל העובדים באתר יעברו הדרכה בנושא עבודה בחשמל בהתאם לתקנות הבטיחות בעבודה (עבודה בחשמל), התשכ"ח-1968.
7. כל העבודות בגובה יבוצעו בהתאם לתקנות הבטיחות בעבודה (עבודה בגובה), התשמ"ח-1988 ולהוראות המפרט הטכני המיוחד.
8. כל העבודות בחשמל יבוצעו בהתאם לתקנות הבטיחות בעבודה (עבודה בחשמל), התשכ"ח-1968 ולהוראות המפרט הטכני המיוחד.
9. כל העבודות בחשמל יבוצעו בהתאם לתקנות החשמל, התשנ"ד-1994 ולהוראות המפרט הטכני המיוחד.
10. כל העבודות בחשמל יבוצעו בהתאם לתקנות החשמל, התשנ"ד-1994 ולהוראות המפרט הטכני המיוחד.
11. כל העבודות בחשמל יבוצעו בהתאם לתקנות החשמל, התשנ"ד-1994 ולהוראות המפרט הטכני המיוחד.
12. כל העבודות בחשמל יבוצעו בהתאם לתקנות החשמל, התשנ"ד-1994 ולהוראות המפרט הטכני המיוחד.
13. כל העבודות בחשמל יבוצעו בהתאם לתקנות החשמל, התשנ"ד-1994 ולהוראות המפרט הטכני המיוחד.
14. כל העבודות בחשמל יבוצעו בהתאם לתקנות החשמל, התשנ"ד-1994 ולהוראות המפרט הטכני המיוחד.
15. כל העבודות בחשמל יבוצעו בהתאם לתקנות החשמל, התשנ"ד-1994 ולהוראות המפרט הטכני המיוחד.
16. כל העבודות בחשמל יבוצעו בהתאם לתקנות החשמל, התשנ"ד-1994 ולהוראות המפרט הטכני המיוחד.
17. כל העבודות בחשמל יבוצעו בהתאם לתקנות החשמל, התשנ"ד-1994 ולהוראות המפרט הטכני המיוחד.
18. כל העבודות בחשמל יבוצעו בהתאם לתקנות החשמל, התשנ"ד-1994 ולהוראות המפרט הטכני המיוחד.
19. כל העבודות בחשמל יבוצעו בהתאם לתקנות החשמל, התשנ"ד-1994 ולהוראות המפרט הטכני המיוחד.
20. כל העבודות בחשמל יבוצעו בהתאם לתקנות החשמל, התשנ"ד-1994 ולהוראות המפרט הטכני המיוחד.
21. כל העבודות בחשמל יבוצעו בהתאם לתקנות החשמל, התשנ"ד-1994 ולהוראות המפרט הטכני המיוחד.
22. כל העבודות בחשמל יבוצעו בהתאם לתקנות החשמל, התשנ"ד-1994 ולהוראות המפרט הטכני המיוחד.
23. כל העבודות בחשמל יבוצעו בהתאם לתקנות החשמל, התשנ"ד-1994 ולהוראות המפרט הטכני המיוחד.
24. כל העבודות בחשמל יבוצעו בהתאם לתקנות החשמל, התשנ"ד-1994 ולהוראות המפרט הטכני המיוחד.