פרויקט - טופ ויו
מגרש 2017

הוראות כלליות:

1. התכניות והן לפני היתר בניה סופי. החברות ראשית להחליף תכנית סכר שהתקבל למרי קבלת ההיתר הסופי בתכניות מעודכנות לאחר קבלת ההיתר הסופי וכן ראשית לבקש את תקינות הרכוש על תכנית סכר תקינה.
2. הוראות המתוארות בתכניות הן מידות בניה (ברוטו), הוראות הבלויות של האחלים מתקבלות ע"י התחסית עבור טיח ואו תחיפוי בכל צד לפי הצורך
3. מידות בתכניות בשרטוטים על פי גר סכר דירות (נוסח של סמרט) (תיקון) התשמ"ח-2008, לא יחושבו לשטחיה בתכנית.
4. פרטים ואו שידות בלתים על תלוי המפרטים יכולים להשתנות בהתאם להוראות הרשויות ולתכניות הביצוע הסופיות של החברה.
5. יתיכנו סטיות מהמידות בתכניות, גם לאחר הפחתה כאמור, רק ותבצה בלית אברית ואו אופציה של מפרטים שונות, מתקנים, סוגרי פים ואו כל סתון אחר – עפיי דרישות המתכננים.
6. סתון הסופי ואו שינוי הנוסחות כתוצאה מהצורך בהסתרת מערכות בתין שונות. (מיזוג, אוורור מכני וכו').
7. בתין המשמש כ'מפתח אלקי' אין לקבוע סוכן קבוע.
8. מיקום פיתחות אוורור או מתין השינון המצאים במפיי דרישות היועץ ויכולים להשתנות בהתאם להוראות פיקוד העורף.
9. מפרטי הדירות, במיקום הכלים, תלויות, בהתאם בפועל פתיחתם וכניסה וכן בכוונות בלשון המקומות של הרהיטים והציוד המפורט לעיל אינו מהווה את החברה כלפי ביצוע תוקנות למפרטות תלבושה, החשמל, והתקשורת. אין לבצע הזמנות לרהיטים או ציוד קבוע - אדוות קיר, מטבח, רחצה וכו' עד סמך התכנית וו – יש לקחת פתיחת כל לאחר מבר ביצוע הבניה והרהיטים.
10. קבועות התברואה (כיורים, כיורים, אסלות, אמבטיות וכו') ואו אדוות הסיבוב או הרחצה והמיוצרת בתכנית זו הינם להמחשה בלבד, אין להתייחס לפרוזיתן, מיקומן המדויק, או צורתן, אלא למפרטי במפרט הסכר בלבד.
11. המפרט הסכר המצורף לדיסכה הוא המסמך היחוב בכל עניין הקשור בכל פריט המוצא בדירה
12. אין להסתמך על תכניות הבניה בלבד, בתיקים או בשלמותם פרטי בלילות ואו אלקים ואו הסכות הנוגעים בתהבוצו והביצוע של עבודות בנית, בטיסטרוקציה ושיבוצות בנין, עבודים, קורות, קוני קורקע, עבודים ואו שיפועים, וכד', בתכניות אדריכלית של מפרטים, תדרים בקרים, אדות, קפות קרקע, ושטחים משותפים, תהיה צורת למתכנים, למסכר ולמקשרת, למים ולביוב וכד'). הצורת מובהב לפי תכניות הביצוע ותהב גליה או מחיקה.
13. מדדים שונים (מדידות, בשטחים, דשנים, מפיי דבין ויתכן ותהיות הבבחה/ובסה ברצפה ובפי תדיקה. ביחס לרצוף הדירה. בתלק מהבשטחים למפוסות ספי פנוכה. מר דצוף סופיים בתוך מפיי סנוכים בב-2 פיי מפני רצוף הדירה.
14. ידוהים, אבזור, מכשור ואו כל פרט אחר שלא צוין במפרט הסכר והמופיעים בתכנית כגון: כיריים, מקרר, מדיח כלים, מכונת כביסה וכו', משרתכים לצורך המחשת בלבד והתאמה למיקומם בפועל.
15. סימון המטבח היו ויעוצי, דגם ואורך האחוזות יקבע בתאום למצרי הסכר. מיקום ושידור אדות ומכונת כיור וכיריים כפי בל דוד חשמל המצוין יהיו בתאום למבנית הביצוע הסופית שיאושרו ע"י אדריכל.
16. על אף האמור בסדות החדרים דוע שיש להצמיד 3 עד 5 מיים מפאת עובי התיקני'ט אם מדובר בבעל עיות ואו שקיעה ואו קשיחה ותקרים אחרים.
17. בתלק מחדרי השירותים הסדות בין הכלים הסניטריים ובין לבין הקירות לא תותאמת את שידות הקלים.
18. ייתכן ויהיו שינויים בתלוות, בלסות ובפתחים בגלם, תלוקות ושיכוכם, לרבות מפי הכנסיים, ביוני פתיחת, סדות ובורות, בינוי לפי הצורות יוצר אפשיניים.
19. תכנית הסכר הוא המחייב לצורך ביצוע ואינה מהווה בסיס בתאריך לכל מתן הדוגמה על כך לדוגמא.
20. תכנית הסכר הוא המחייב לצורך ביצוע ואינה מהווה בסיס בתאריך לכל מתן הדוגמה על כך לדוגמא.
21. תכנית הסכר הוא המחייב לצורך ביצוע ואינה מהווה בסיס בתאריך לכל מתן הדוגמה על כך לדוגמא.
22. מידות עבי הקיר החיצוני לא כוללות חיפוי הקירות בחוץ.
23. מיקום הצמחייה אינו סופי ומשרתים לחלוטין בלבד.
24. הבן ובין החלטנו מתקנים בנין, קולטי שמש, אנטנת טלויזיה ואו כל מתקן אחר, משותפים לכלל הדיירות ובמיוחד לבי הדיירים, ייתכנו גם מתקנים פרטיים בנין מעבים לשוויב אויר, דוודים, קולטים לדירות בקשות עלויות בנוין. סוגי המערכות מקומם ומספרם יקבע על פי התכניות הביצוע.
25. בתחום המגרש, לצרות פרטיות, שטחים משותפים, מחסנים, בצמת דיוות בנ, תנות ודירות, קורבים סוגי מערכות משותפים של מים, ביוב, תשלי, תשמיל, תשלי בנ, אשה וכו'. לקורים אלו קיימות שונות בין היתר בתחנוי התניות. הדיור יאפשר גישה תופשית לטיפול במערכות אלה לגורמים המוסמכים המטפלים באותקים.
26. במקרה של סתירה בין התכניות למפרט סכר – יקבע מפרט הסכר.

מקרא:

- כניסה/יציאה
- שפיץ (שמה פרטי פתוח)
- רפרשר מפלס
- מתקן תליית כביסה
- מקום מתוכנן למעבה מזג אויר / הבנה למדחם
- דוד מים
- קולטן /ציוור מי גשם
- ציוור אוורור
- צורת מערכת סולארית
- חניה פרטית
- חנית נכים
- גינה פרטית
- גינה משותפת
- קיר בלוקים/ גבס
- גדר תשמל
- שטח משותף
- תקרה מונמכת

הצעה למיקום בלבד:

- כיריים
- מכונת כביסה / מייבש כביסה
- מקרר

חתך איתור סכמטי

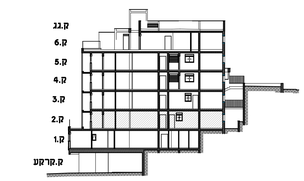

הערה:
ביצוע עבודות התשתית והפיתוח באזורים ציבוריים אינו באחריות החברה.

נספח לחוזה מכר תכניות דירה

2017

מספר דירה	6
מספר חדרים	4

שמות הרוכשים	חתימות הרוכשים
חתימת החותמת החברה	תאריך חתימת החוזה

גולן אדריכלים
גדי גולן, אמיר אברהם בני שנהר
רח' מרקוני 10 קלב (מסם), חיפה 32951
רב קווי 8224511 פקס 8224515
E-mail: golanarc@inter.net.il

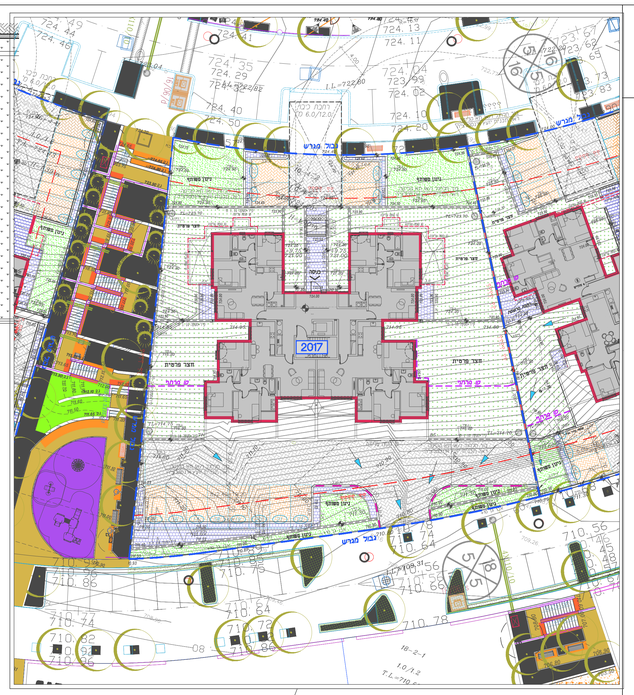

תכנית פיתוח כללית
קנ"מ 1:250

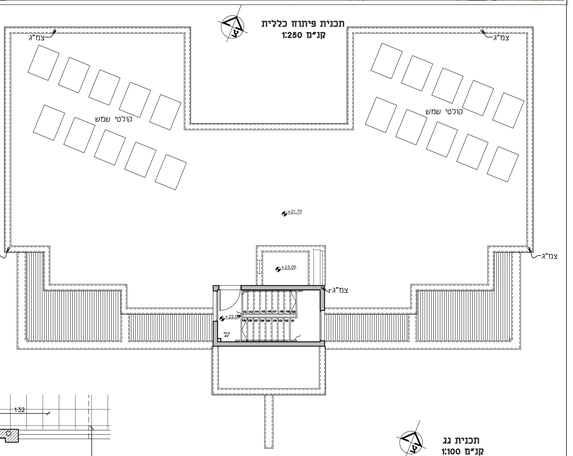

חתכים א-א, ב-ב
קנ"מ 1:100

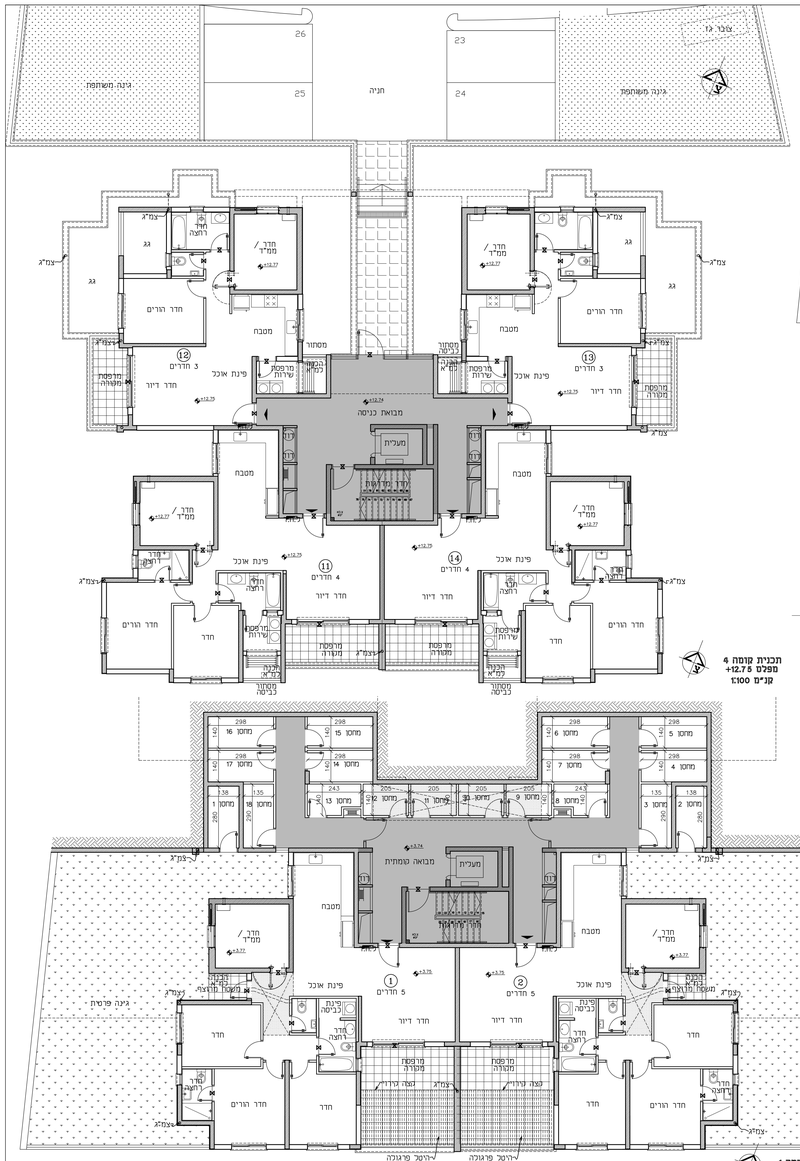

תכנית קומה 4
מפלס +12.75
קנ"מ 1:100

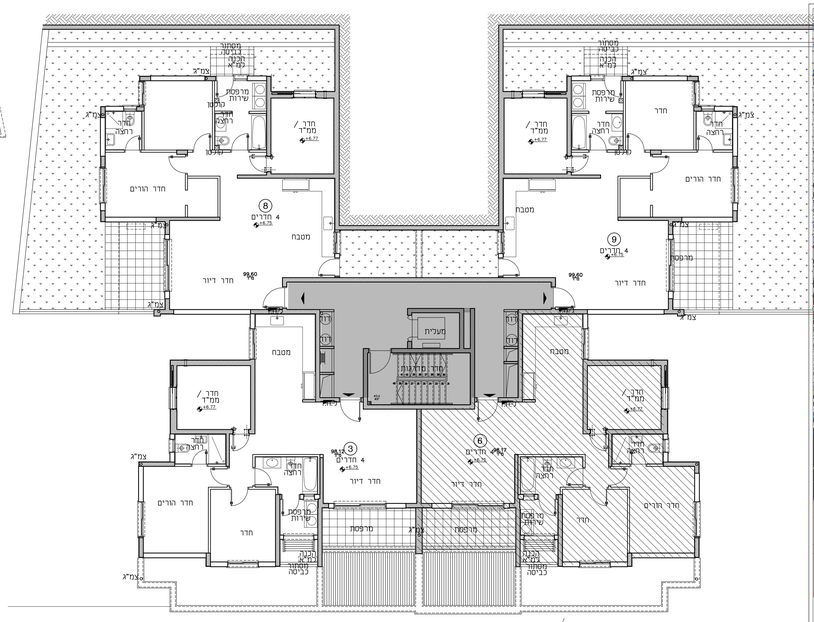

תכנית קומה 2
מפלס + 6.75
קנ"מ 1:100

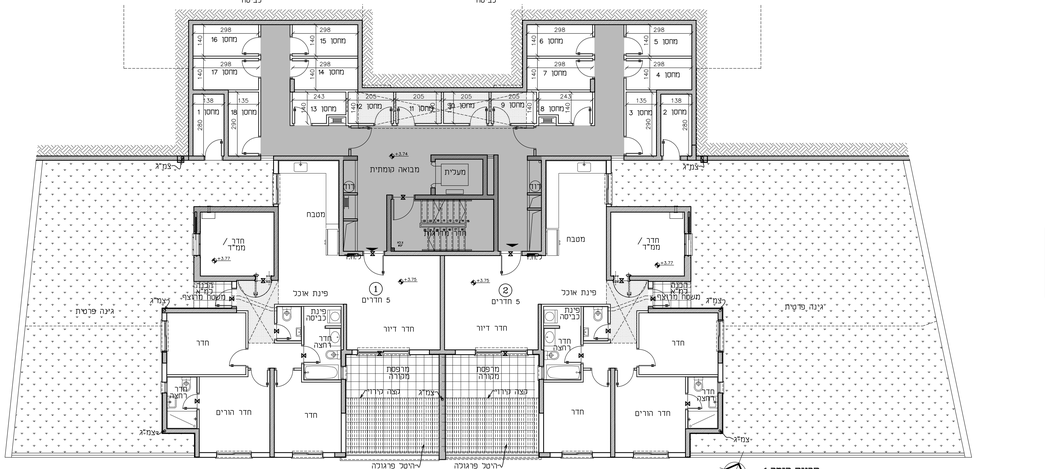

תכנית קומת 1
מפלס +3.75
קנ"מ 1:100

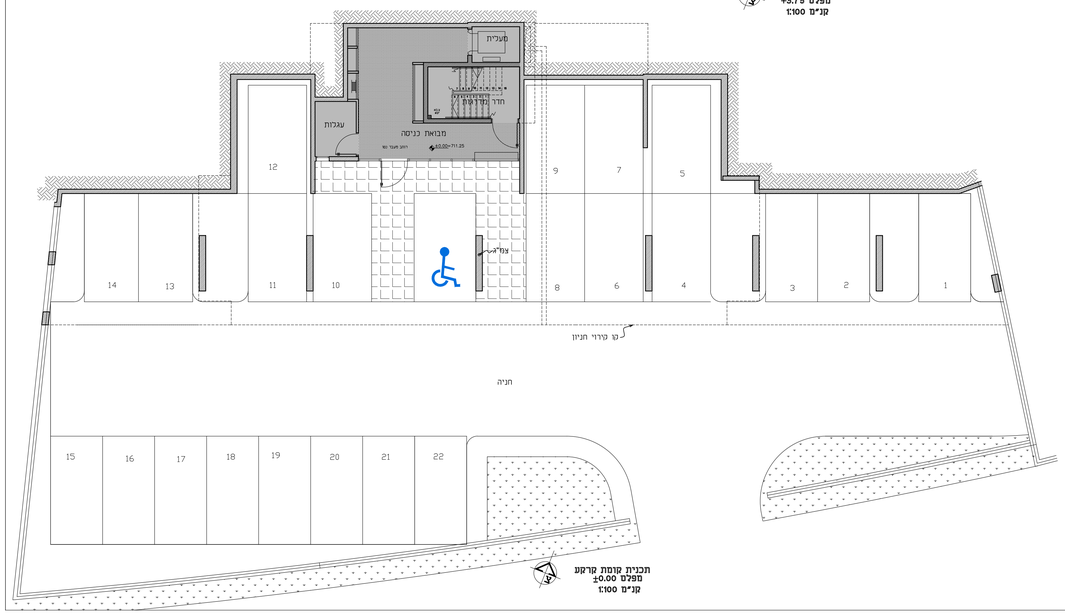

תכנית קומת קרקע
מפלס ±0.00
קנ"מ 1:100

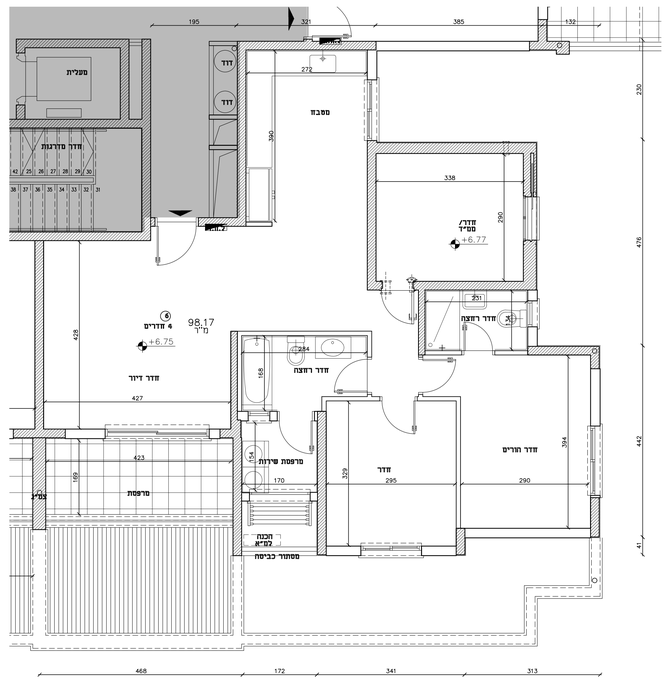

תכנית דירה 6
קנ"מ 1:50

הערות:
-התכניות בהליך תאום מתכננים ולא מסומנות בהן אלמנטים קונסטרוקטיביים ולא צנרת ניקוז וביוב.
-התכניות הינן טרם קבלת אישורי הרשויות וקבלת היתר בניה.
-ייתכנו שינויים בתכניות בהתאם לדרישות הרשויות והמתכננים.