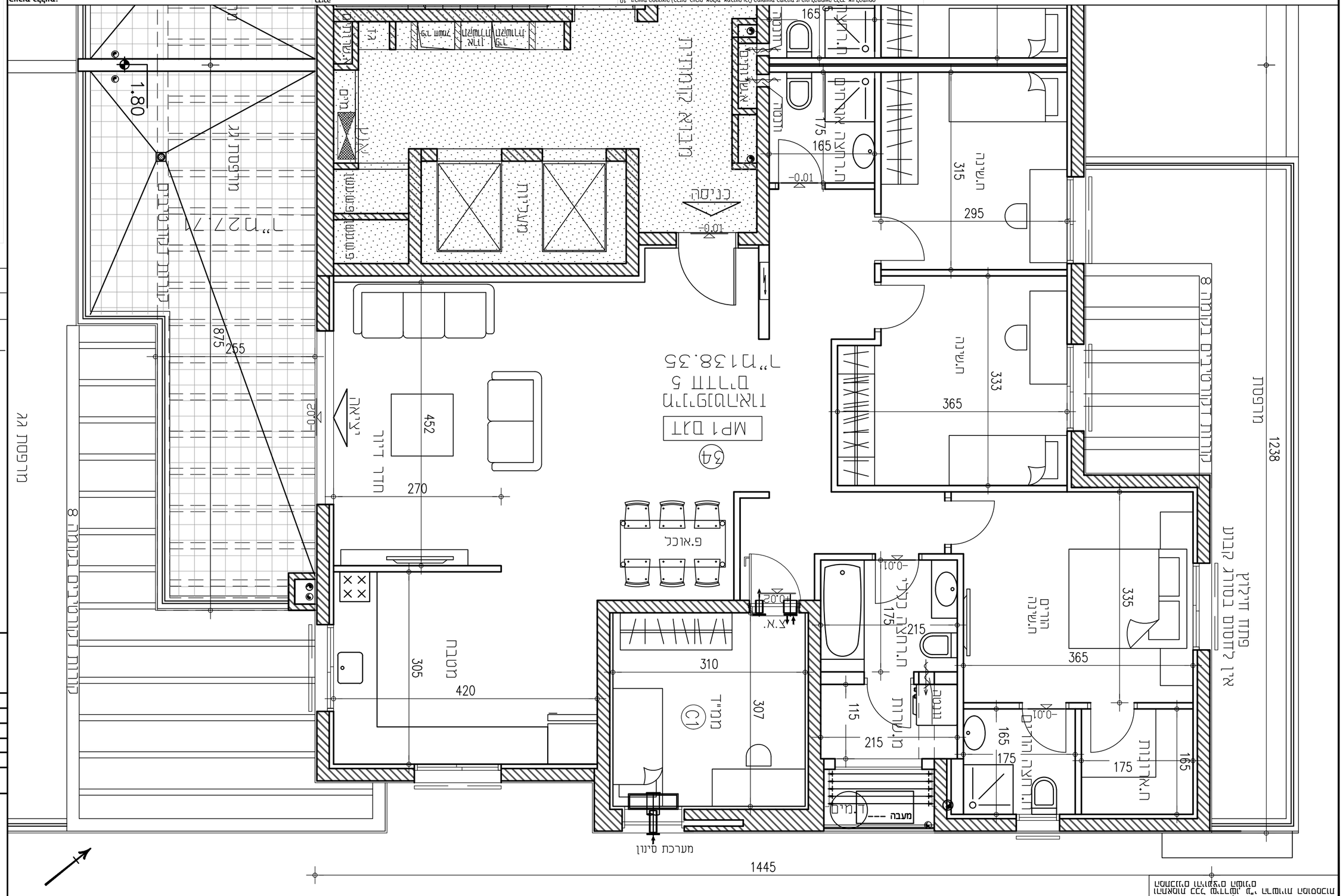

המסמכים והרעיונות המוצגים
ובהתאם לכך, מהווים קניין רוחני של משרד אדריכלים ומתכננים ערים בע"מ.
אין להעתיק, לשכפל, להציג או להשתמש בהם כולם או חלקם
ללא אישור בכתב ומראש מאת משרד אדריכלים ומתכננים ערים בע"מ.

משרד אדריכלים ומתכננים ערים בע"מ

תאריך	12.6.18
קנ"מ	1:50
דפים	1
תוכנית	9
מגרש	32

מבנה מגורים

אדריכלים ומתכננים ערים בע"מ

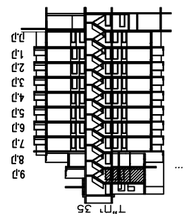

תאריך: _____

שם מגרש: _____

שם רחוב/מס': _____

שם תוכנית: _____

מקרא- הנחות ופירוש סכלי

- קו מגרש
- קו בניין
- קו בניין צדדי / אחורי
- קיר חיצוני
- קיר פנימי
- קיר קל
- פתיחה בקיר/תקרה
- גג שטוח
- גג רעפים
- גג משופע
- פתח מעקה בגג שטוח
- פתח מעקה בגג רעפים
- קו חתך
- כיוון הליכה/ מדרגות
- מספר מדרגות בין מפלס למפלס
- מספר מדרגות בין מפלס לפודסט
- מספר מדרגות בין פודסט למפלס
- מספר מדרגות בין פודסט לפודסט
- מספר מדרגות בין מפלס לפודסט
- מספר מדרגות בין פודסט למפלס
- מספר מדרגות בין מפלס למפלס

הערות כלליות:

הנחיות מיוחדות

1. הוראות המחלקה להנדסה ותברואה יחולו בהיתר.
2. פרט המסמ' מהווה חלק בלתי נפרד מהיתר הבניה ויש לקיימו בכל שלבי הבניה.
3. כל שינוי בפרטי הבקשה יש לתאם מראש עם מהנדס הרשות (כגון: שינוי בגודל חלונות, דלתות, מיקום פתחים וכו').
4. כל שינוי בפרטי הבקשה ללא אישור מראש ובכתב עלול לגרום לביטול ההיתר.
5. יש לבצע את הבניה בהתאם לתקנות התכנון והבניה (בקשה להיתר, תנאים להיתר ואגרות), התשכ"ה-1965.
6. יש לבצע את הבניה בהתאם לתקנות התכנון והבניה (בקשה להיתר, תנאים להיתר ואגרות), התשכ"ה-1965.
7. הבניה תתבצע בהתאם לתקנות התכנון והבניה (בקשה להיתר, תנאים להיתר ואגרות), התשכ"ה-1965.
8. בניה בקרבת מקורות מים, תתבצע רק לאחר קבלת אישור מתאים מרשות המים.
9. בניה בקרבת מקורות מים, תתבצע רק לאחר קבלת אישור מתאים מרשות המים.
10. בניה בקרבת מקורות מים, תתבצע רק לאחר קבלת אישור מתאים מרשות המים.
11. בניה בקרבת מקורות מים, תתבצע רק לאחר קבלת אישור מתאים מרשות המים.
12. בניה בקרבת מקורות מים, תתבצע רק לאחר קבלת אישור מתאים מרשות המים.
13. בניה בקרבת מקורות מים, תתבצע רק לאחר קבלת אישור מתאים מרשות המים.
14. בניה בקרבת מקורות מים, תתבצע רק לאחר קבלת אישור מתאים מרשות המים.
15. בניה בקרבת מקורות מים, תתבצע רק לאחר קבלת אישור מתאים מרשות המים.
16. בניה בקרבת מקורות מים, תתבצע רק לאחר קבלת אישור מתאים מרשות המים.
17. בניה בקרבת מקורות מים, תתבצע רק לאחר קבלת אישור מתאים מרשות המים.
18. בניה בקרבת מקורות מים, תתבצע רק לאחר קבלת אישור מתאים מרשות המים.
19. בניה בקרבת מקורות מים, תתבצע רק לאחר קבלת אישור מתאים מרשות המים.
20. בניה בקרבת מקורות מים, תתבצע רק לאחר קבלת אישור מתאים מרשות המים.
21. בניה בקרבת מקורות מים, תתבצע רק לאחר קבלת אישור מתאים מרשות המים.