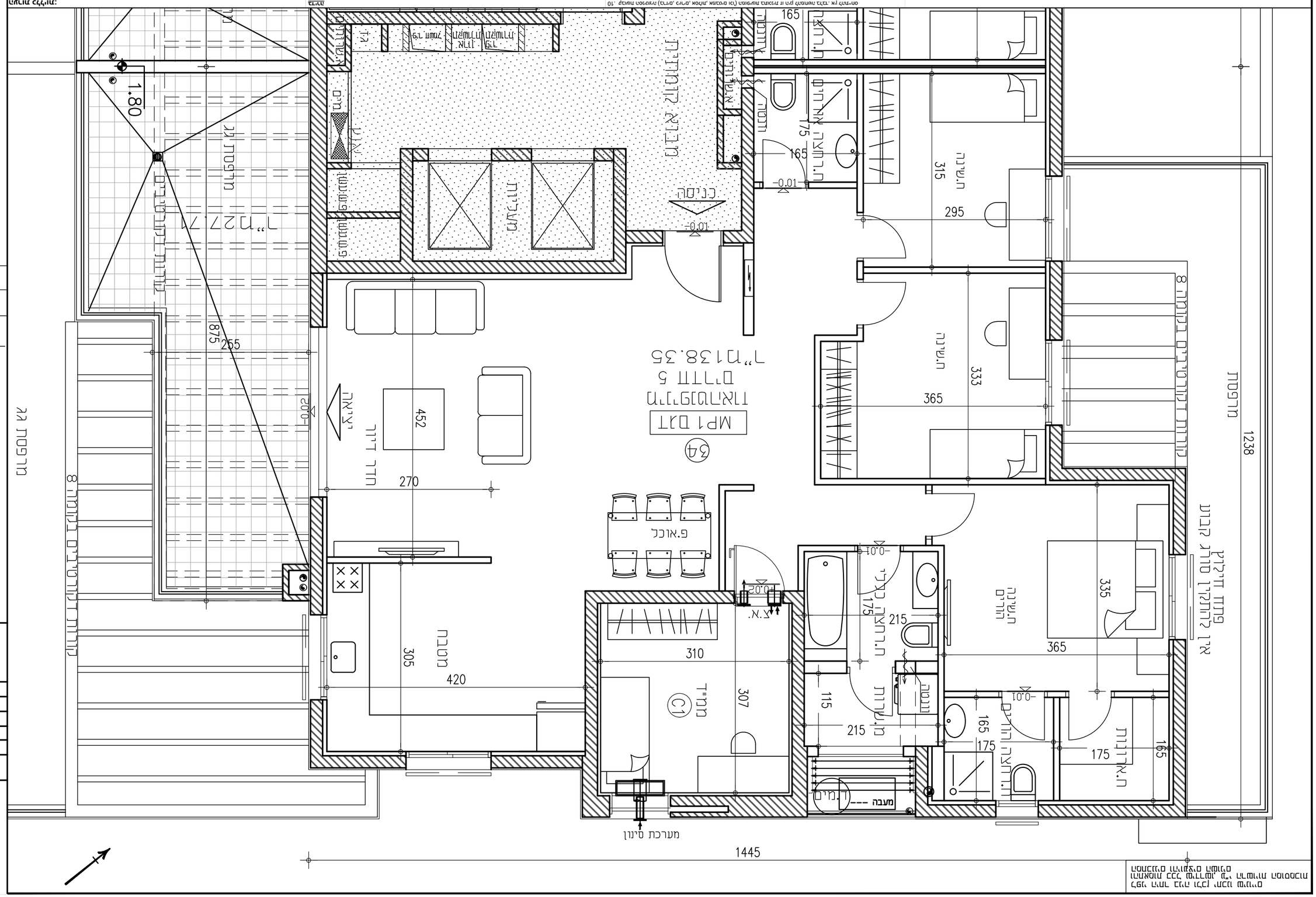

הערות כלליות:

1. הוראות הקונסטרוקטור יחייבו ביצוע.
2. כל המידות בתכנית הן בס"מ, אלא אם צוין אחרת.
3. כל המידות בשטח יבדקו ע"י הקבלן לפני תחילת העבודות.
4. כל הקירות בבניין יהיו מבלוקים מסוג א' בעובי 20 ס"מ, אלא אם צוין אחרת.
5. כל הקירות בין יחידות דיור יהיו מבלוקים מסוג א' בעובי 20 ס"מ, אלא אם צוין אחרת.
6. כל הקירות בין יחידות דיור לשטחים משותפים יהיו מבלוקים מסוג א' בעובי 20 ס"מ, אלא אם צוין אחרת.
7. כל הקירות בין יחידות דיור לחדרי מדרגות יהיו מבלוקים מסוג א' בעובי 20 ס"מ, אלא אם צוין אחרת.
8. כל הקירות בין יחידות דיור לחניה יהיו מבלוקים מסוג א' בעובי 20 ס"מ, אלא אם צוין אחרת.
9. כל הקירות בין יחידות דיור לשטחים משותפים יהיו מבלוקים מסוג א' בעובי 20 ס"מ, אלא אם צוין אחרת.
10. כל הקירות בין יחידות דיור לשטחים משותפים יהיו מבלוקים מסוג א' בעובי 20 ס"מ, אלא אם צוין אחרת.
11. כל הקירות בין יחידות דיור לשטחים משותפים יהיו מבלוקים מסוג א' בעובי 20 ס"מ, אלא אם צוין אחרת.
12. כל הקירות בין יחידות דיור לשטחים משותפים יהיו מבלוקים מסוג א' בעובי 20 ס"מ, אלא אם צוין אחרת.
13. כל הקירות בין יחידות דיור לשטחים משותפים יהיו מבלוקים מסוג א' בעובי 20 ס"מ, אלא אם צוין אחרת.
14. כל הקירות בין יחידות דיור לשטחים משותפים יהיו מבלוקים מסוג א' בעובי 20 ס"מ, אלא אם צוין אחרת.
15. כל הקירות בין יחידות דיור לשטחים משותפים יהיו מבלוקים מסוג א' בעובי 20 ס"מ, אלא אם צוין אחרת.
16. כל הקירות בין יחידות דיור לשטחים משותפים יהיו מבלוקים מסוג א' בעובי 20 ס"מ, אלא אם צוין אחרת.
17. כל הקירות בין יחידות דיור לשטחים משותפים יהיו מבלוקים מסוג א' בעובי 20 ס"מ, אלא אם צוין אחרת.
18. כל הקירות בין יחידות דיור לשטחים משותפים יהיו מבלוקים מסוג א' בעובי 20 ס"מ, אלא אם צוין אחרת.
19. כל הקירות בין יחידות דיור לשטחים משותפים יהיו מבלוקים מסוג א' בעובי 20 ס"מ, אלא אם צוין אחרת.
20. כל הקירות בין יחידות דיור לשטחים משותפים יהיו מבלוקים מסוג א' בעובי 20 ס"מ, אלא אם צוין אחרת.
21. כל הקירות בין יחידות דיור לשטחים משותפים יהיו מבלוקים מסוג א' בעובי 20 ס"מ, אלא אם צוין אחרת.

הערות:

1. הוראות הקונסטרוקטור יחייבו ביצוע.
2. כל המידות בשטח יבדקו ע"י הקבלן לפני תחילת העבודות.
3. כל הקירות בין יחידות דיור לשטחים משותפים יהיו מבלוקים מסוג א' בעובי 20 ס"מ, אלא אם צוין אחרת.
4. כל הקירות בין יחידות דיור לשטחים משותפים יהיו מבלוקים מסוג א' בעובי 20 ס"מ, אלא אם צוין אחרת.
5. כל הקירות בין יחידות דיור לשטחים משותפים יהיו מבלוקים מסוג א' בעובי 20 ס"מ, אלא אם צוין אחרת.
6. כל הקירות בין יחידות דיור לשטחים משותפים יהיו מבלוקים מסוג א' בעובי 20 ס"מ, אלא אם צוין אחרת.
7. כל הקירות בין יחידות דיור לשטחים משותפים יהיו מבלוקים מסוג א' בעובי 20 ס"מ, אלא אם צוין אחרת.
8. כל הקירות בין יחידות דיור לשטחים משותפים יהיו מבלוקים מסוג א' בעובי 20 ס"מ, אלא אם צוין אחרת.
9. כל הקירות בין יחידות דיור לשטחים משותפים יהיו מבלוקים מסוג א' בעובי 20 ס"מ, אלא אם צוין אחרת.

מקרא – תכנית קונקרטי בלבד

- קירות חיצוניים / קיר קונקרטי
- קיר פנימי נושא
- קיר פנימי לא נושא
- קיר גבס
- פתיחה בקיר לדוגמא פ.ח.מ
- פתיחה בקיר קונקרטי
- פתיחה בקיר בלוקים
- דלת כפולה
- דלת הזזה
- דלת כיס
- שטיחי מדרגות מקורות
- חלון
- מעקה מזכוכית מחוסמת
- מעקה מברזל
- קירות בלוקים / קיר קונקרטי
- קירות בלוקים / קיר קונקרטי
- קיר גבס / קיר קונקרטי
- קירות בלוקים בעובי 20 ס"מ
- קיר גבס

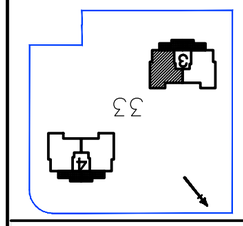

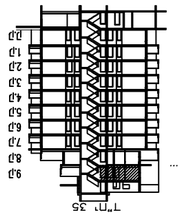

מהנדס קונסטרוקציה
מ.ת.ק. 777

תאריך	12.6.18
קנ"מ	1:50
דפים	3
תוכנית	9
גיליון	33

תכנית קומת

מהנדס אדריכלות ובינוי
מ.ר. 777

שם המבנה:

שם הרחוב:

שם הרחוב/מס':

תאריך: