לפני היתר בניה ולכן יתכנו שינויים
והתאמות בכל שירדשנ ע"י הרשויות המוסמכות
המתכננים והיועצים השונים

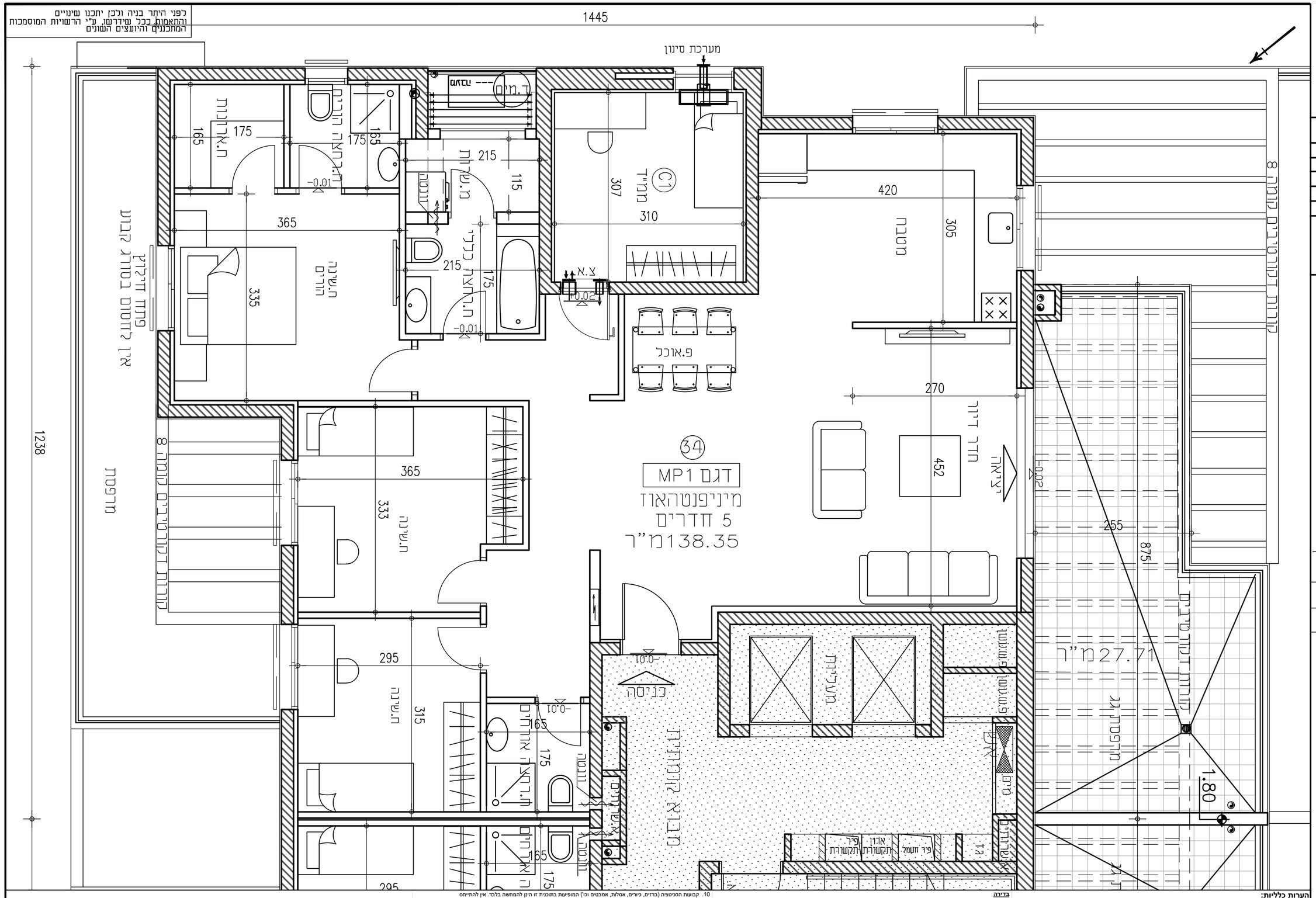

הערות כלליות:

לבניין/רכוש המשותף

1. התוכניות הין לפני היתר בניה. יתכנו שינויים והתאמות בעקבות דרישות רשויות, מתכננים ויועצים.
2. פיתוח המגרש, מיקום חניות, אצרת האשפה, מתקני גז, חשמל ותקשורת, יקבעו סופית ע"י האדריכל, ובהתאם לדרישות הרשויות המוסמכות.
3. גבהות המגרש, מעברים וזיקות הנאה ככל שיהיו, יקבעו סופית בתשריט שיאושר לרישום.
4. גבהות המגרש ופיתוחו וכן החלקים הצמודים שבתוכנית (ככל שיש כאלו), אינם סופיים ויעקבו סופית רק לאחר גמר הפיתוח.
5. פיתוכן העבודה גלויה, אנכית ו/או אופקית ובגבהים שונים, של מערכות משותפות שונות כגון: מים, ביוב, אוורור, ניקוז, בשטחים פרטיים, ובשטחים מוצמדים, לדרגות במחסנים, מעל/מתחת חניות שלא בהכרה מסומנים בתוכנית המכר.
6. בגב העליון יעקבו מתקנים כגון קולטי שמש, מערכות מיזוג אויר ו/או כל מתקן אחר שיקבע ע"י החברה, ומיועד לשרת את הבניין, ו/או דירות פרטיות, הכול לפי החלטת החברה ו/או לדרישות הרשויות השונות, ושלא בהכרה יסומנו בתוכנית המכר.
7. פני הריצוף במחסנים יתכן ויוגבהו בכ-1 ס"מ מהמעברים.
8. סימון צמחיה, ריצופים וכו' הינם להמחשת בלבד. את החברה תחייב תוכנית הפיתוח המאושרת בלבד.
9. סימון רחבה/ות מרוצפות בשטחים פרטיים מחוץ לדירות, הינם להתרשמות בלבד, הביצוע בפועל לפי החלטת החברה וכפוף שצוין במפרט המכר.

בדירה

1. המידות המתוארות בתכנית הן מידות בניה (ברוטו), מקיר בניה לקיר בניה ו/או קיר מסף (מעל גובה פנלים).
   המידות הגלויות (נטו) של החללים-מתקבלות ע"י החסרת עובי הטיח ו/או החיפוי, בכל צד לפי הצורך.
2. מיתכנה סטיות מהמידות המצוצות בתוכנית גם לאחר הפחתה מאמור, כתוצאה משינויים, הנובעים מאילוצי התכנון והביצוע,לרבות הכנסת עמודים קורות או צורות, או כתוצאה מתאום בין הדרישות ההנדסיות והמפרטים הטכניים, וכן כתוצאה מדרישות הרשות, או ממגבלות של דיוק בביצוע וכיו"ב.
3. לפי צו מכר דירות, הסטיות במידות כאמור לא יחשבו כסטייה ו/או, אי התאמה מתיאור זה ובתנאי שלא יעלו על 2% משטח הדירה ושטחים אחרים (למעט שטח חצר שבה מותרת סטיה בשיעור של עד 5%).
4. עקב מיקום המזגנים, תעלות מיזוג אויר ומערכות לאוורור מכני, מתזים וגלאים (באם קיימים), כמו כן, לגבי כל יתר המערכות במידת הצורך, יתכן ויעשו הנמכות תקרה ככל שיידרש מתחת לתקרת הבטון, שלא בהכרה יסומנו בתכנית המכר.
5. מיקום הנמכות התקרה, במידה וקיימות במפרט, יכול להשתנות בהתאם לצורך עפ"י קביעת האדריכל.
6. בחלון המשמש כ"פתח חילוץ" אין לקבוע סורג קבוע.
7. מיקום צינורות אוורור ושחרור אוויר בממ"דים ומיקום מתקן הסינון יכול להשתנות בהתאם ולהנחיית פיקוד העורף.
8. מיקומם הסופי של ההכנות למזגנים והמתזים, יקבעו עפ"י קביעת המתכננים.
9. מיקומם הסופי של צנרת מי גשם, צנרת ניקוז, קולטי ביוב ופתחי ביקורת, ברצפה ו/או תיקרה ו/או ליד הקירות, גם באם אינם מסומנים בתוכניות המכר, יקבעו עפ"י קביעת המתכננים. תרשם זיקת גישה למערכות משותפות השוברות בשטחים פרטיים.
10. קבועות הסניטציה (ברזים, כיורים, אסלות, אמבטיים וכו') המופיעות בתוכנית זו הינן להמחשה בלבד. אין להתייחס למידותיהן, מיקומן המדויק או צורתן, אלא למופורט במפרט המכר, המופיעים בתוכנית זו כגון: (כיורים, מקרר, מדיח כלים, מכונת כביסה וכו'), משרטטים למטר המחשה בלבד. ובהצעה למיקומם, ואינם כלולים בדירה ולכן אינם מהווים חלק מהעסקה.
11. ריהוט ו/או כל פרט אחר שלא צויינו במפורט במפרט המכר, המופיעים בתוכנית זו כגון: (כיורים, מקרר, מדיח כלים, מכונת כביסה וכו'), משרטטים למטר המחשה בלבד. ובהצעה למיקומם, ואינם כלולים בדירה ולכן אינם מהווים חלק מהעסקה.
12. בתוכניות המכר, בחלקם או בשלמותם, פרטי בליטות ו/או שקעים הנובעים מתכנון וביצוע של עבודות הבניה, הקונסטרוקציה והמערכות, כגון עמודים, קורות, קווי צנרת (גלויים ו/או מכוסים) וכד' ככל שמסומנים אינם סופיים. לריהוט לא תהיה שום טענה ו/או תביעה כלשהי בעניין הזה.
13. לפני הזמנת ריהוט, המשתלב בחדרים ובבניה, (כגון ריהוט קבוע, ארונות קיר, ארונות מטבח, ארונות רחצה וכו'), יש לקחת מידות בפועל באתר, רק לאחר ביצוע הבניה בפועל, ולאחר גמר החיפויים. אין לבצע הזמנות לריהוט או ציוד על סמך תכנית זו.
14. יתכנו שינויים בפתחים, בגובלם, מיקומם, כיוון פתיחתם של דלתות/תלונות, מידתם או שהרתם, לרבות שינויים בחזיתות בהם פתחים אלו ממוקמים.
15. ביציאה למרפסות הפתוחות-אפשר שהיהיה סף/מדרגה, עד 20 ס"מ בין שני מפלסי הריצוף המסומנים.
16. פני הריצוף בתוך הדירה מוגבהים כ-1 ס"מ מפני הריצוף במבואה חיצונית.
17. פני הריצוף בתוך הממ"ד מוגבהים כ- 2 ס"מ מפני הריצוף בדירה.
18. פני הריצוף בתוך חדר/י הרחצה מונמכים כ- 1 ס"מ מפני הריצוף בדירה.
19. סימון המטבח הינו רעיוני, דגם ואורך האחורנות יקבעו בהתאם למצוין במפרט המכר.
20. כיון פתיחת תלונות/דלתות, לרבות מס' כנפיים המוצגים בתוכניות הינם להמחשה בלבד. הביצוע בפועל יעשה לפי הנחיות יועץ אלומיניום.
21. **במקרה של סתירה בין תכנית זו למפרט המכר – יקבע מפרט המכר.**

אבני דרך
יזמות והשקעות נדל"ן

אילן לוי
אדריכלים בע"מ
Ilan Levy Architects LTD

תכנית מכר

מגרש 32
קומה 9
בניין 2
קנ"מ: 1:50
תאריך: 12.6.18

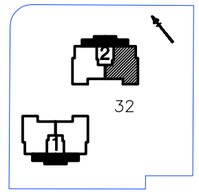

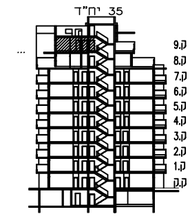

תאריך: _____

חתימת מוכר/ת: _____

חתימת קונה: _____

חתימת קונה: _____

מקרא- הצעה למיקום בלבד

- כניסה לדירה/ יציא למרפסת
- קולמן /צינור אויר
- צמ"ג –צינור מי נגמם
- ציור אוורור כמפ"ד עפ"י הקוות הג"א
- ממרכת כיסנון ואוורור בממ"ד
- סף מוגבה/ מופחת
- דוד
- גלגלון כיבוי אש
- קיר בטון
- קיר בלוקים
- אוורור סכנ'/עמה מקלחת
- יח מיזוג
- מיקום מוצע לכיריים
- מיקום מוצע למקרר
- מיקום מוצע למכונת כביסה/ מייבש
- לוח חשמל דירתי
- מיקום מוצע לתריסין כביסה ליפופ מתקן ללא חיזוק
- רכוש משותף