לפני היתר בניה .
יתוכנו שינוים והתאמות ככל שידרשו ע"י הרשיות המוסמכות , המתכננים ויועצים.

אבני דרך
בבית אל

תכנית מכר

מגרש : 1003

קומה : קרקע

בניין : 7

קנ"מ : 1 : 75

תאריך : 08/08/2019

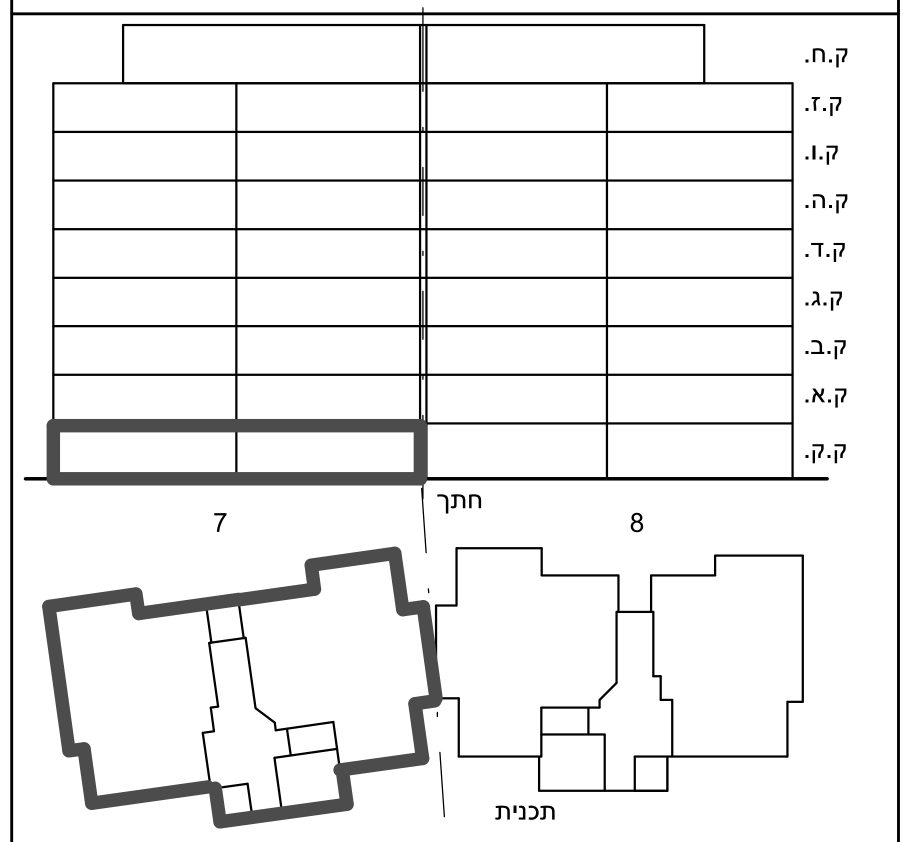

תאריך :___________________

חתימת מוכר/ת :________________

חתימת קונה :_________________

חתימת קונה :_________________

מקרא - הצעה למיקום לבד

▨ שטח משותף מגורים
▨ חצר פרטית
▦ מרפסת שמש/רחבה מרוצפת
▨ מילוי אדמה
▲ כניסה לדירה
▲ יציאה למרפסת שמש/חצר
הפרש מפלסים
לוח חשמל דירתי
מחלק מים
דוד דוד מים חמים
הנמכת תקרה
אוורור מכני
קולטן
צינור אויר "8
צינור אויר "4
צנרת סולרית
פתח ליציאת אוויר
מיקום מוצע לתליית כביסה
מיקום מוצע לכיריים
מיקום מוצע למקרר
מיקום מוצע למכונת כביסה / מייבש
מ"א מיקום מעבה מזגן
☒ מקלחת - מצג עקרוני בלבד
DW מיקום מוצע למדיח כלים
☒ מיקום מוצע לארוןB.I
קולטן ע"ג ריצוף
שוחת ביוב/ניקוז
גלגלון כיבוי אש
▨ קיר בטון
▭ קיר בלוק
מערכת סינון אויר לממ"ד ייעוד דירתי-צמודה לקיר 36 מק"ש לפי תקן 4570
מע סינון

גולן-גולדשמידט
אור אדריכלים
לישנסקי 27 ראשון לציון
03-9523313
office@arch-y-r.co.il
אדריכלים
architects

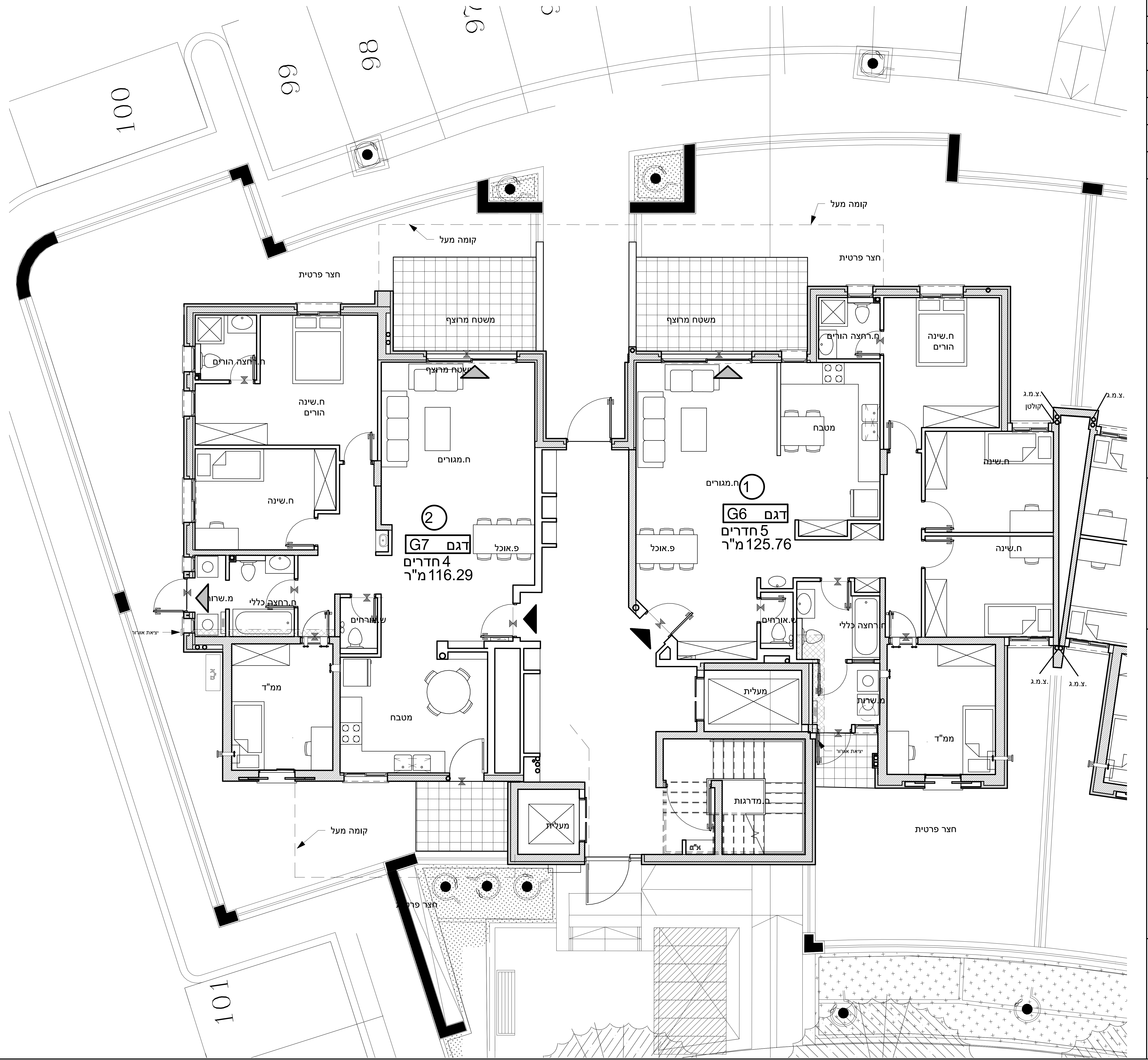

הערות כלליות:

לבניין / רכוש המשותף

1. התוכניות הינן לפני התר בניה ,
יתכנו שינויים והתאמות בעקבות דרישות רשויות , מתכננים ויועצים .
2. פיתוח המגרש, מיקום חניות, אצירת האשפה , מתקני גז , חשמל ותקשורת ,
ייקבעו סופית ע"י האדריכל , ובהתאם לדרישות הרשויות המוסמכות .
3. גבולות המגרש , מעברים וזיקות הנאה ככל שיהיו ,
ייקבעו סופית בתשריט שיאושר לרישום .
4. גבולות המגרש והפיתוח וכן החלקים הצמודים שבתוכנית
(ככל שיש כאלו) אינם סופיים וייקבעו סופית רק לאחר גמר הפיתוח .
5. תיתכן העברה גלויה , אנכית ו/או אופקית ובגבהים שונים ,
של מערכות משותפות שונות כגון: מים , ביוב , אוורור , ניקוז ,
בשטחים פרטיים , ובשטחים מוצמדים ,
לרבות במחסנים מעל / מתחת חניות שלא בהכרח מסומנים בתוכניות המכר .
6. בגג העליון ייקבעו מתקנים כגון קולטי שמש ,
מערכות מיזוג אויר ו / או כל מתקן אחר שייקבע ע"י החברה ,
ומיועד לשרת את הבניין ו / או דירות פרטיות ,
הכול לפי החלטת החברה ו / או לדרישות הרשויות השונות ,
ושלא בהכרח יסומנו בתוכניות המכר .
7. פני הריצוף במחסנים יתכן ויוגבהו בכ- 1 ס"מ מהמעברים .
8. סימון צמחייה , ריצופים וכו' הינם להתרשמות בלבד .
את החברה תחייב תוכנית הפיתוח המאושרת בלבד .
9. סימון רחבה/ות מרוצפות בשטחים פרטיים מחוץ לדירות ,
הינם להתרשמות בלבד , ביצוע בפועל לפי החלטת החברה וככול שצויין
במפרט המכר .

בדירה

1. המידות המתוארות בתכנית הן מידות בניה (ברוטו) ,
מקיר בניה לקיר בניה ו/או קיר מסך (מעל גובה הפנלים).
המידות הגלויות (נטו) של החללים – מתקבלות ע"י החסרת עובי
הטיח ו/או החיפוי , בכל צד לפי הצורך .
2. תיתכנה סטיות מהמידות המוצגות בתוכנית גם לאחר הפחתה כאמור ,
כתוצאה משינויים , הנובעים מאילוצי התכנון והביצוע ,
לרבות הכנסת עמודים קורות או צנרת , או כתוצאה מתיאום בין הדרישות
ההנדסיות והמפרטים הטכניים , וכן כתוצאה מדרישות הרשות ,
או ממגבלות של דיוק בביצוע וכיו"ב .
3. לפי צו מכר דירות , הסטיות במידות כאמור לא ייחשבו כסטייה ו/או
אי התאמה מתיאור זה ובתנאי שלא יעלו על 2% משטח הדירה
ושטחים אחרים (למעט שטח חצר שבה מותרת סטייה בשיעור של עד 5%) .
4. עקב מיקום המזגנים , תעלות מיזוג אויר ומערכות לאוורור מכני ,
מתזים וגלאים (באם קיימים) , כמו כן , לגבי כל יתר המערכות במידת הצורך ,
יתכן ויעשו הנמכות תקרה ככל שיידרש מתחת לתקרת הבטון ,
שלא בהכרח יסומנו בתכניות המכר .
5. מיקום הנמכות התקרה , במידה וקיימות במפרט ,
יכול להשתנות בהתאם לצורך עפ"י קביעת האדריכל .
6. בחלון המשמש כ "פתח חילוץ" אין לקבוע סורג קבוע .
7. מיקום צינורות אוורור ושחרור אוויר בממ"דים ומיקום מתקן הסינון
יכול להשתנות בהתאם ולהנחיית פיקוד העורף .
8. מיקומם הסופי של ההכנות למזגנים והמתזים , ייקבעו עפ"י קביעת המתכננים .
9. מיקומם הסופי של צנרת מי גשם , צנרת ניקוז , קולטני ביוב ופתחי ביקורת ,
ברצפה ו/או תיקרה ו/או בקירות ו/או ליד הקירות , גם באם אינם מסומנים
בתוכניות המכר , ייקבעו עפ"י קביעת המתכננים . תירשם זיקת גישה
למערכות משותפות העוברות בשטחים פרטיים .
10. קבועות הסניטציה (ברזים , כיורים , אסלות , אמבטים וכו') המופיעות
בתכנית זו הינן להמחשה בלבד . אין להתייחס למידותיהן ,
מיקומן המדויק או צורתן , אלא למפורט במפרט בלבד .
11. ריהוט ו/או כל פרט אחר שלא צוינו במפורש במפרט המכר ,
המופיעים בתוכנית זו כגון: (כיריים , מקרר , מדיח כלים , מכונת כביסה וכו') ,
משורטטים לצורך המחשה בלבד . וכהצעה למיקומם ,
ואינם כלולים בדירה ולכן אינם מהווים חלק מהעסקה .
12. בתכניות המכר , בחלקם או בשלמותם , פרטי בליטות ו/או
שקעים הנובעים מתכנון וביצוע של עבודות הבניה , הקונסטרוקציה והמערכות ,
כגון עמודים , קורות , קווי צנרת (גלויים או מכוסים)
וכד' ככל שמסומנים אינם סופיים .
לרוכש לא תהיה שום טענה ו/או תביעה כלשהי בעניין .
13. לפני הזמנת רהוט , המשתלב בחדרים ובבניה ,
(כגון: ריהוט קבוע , ארונות קיר , ארונות מטבח , ארונות רחצה וכו') ,
יש לקחת מידות בפועל באתר , רק לאחר ביצוע הבניה בפועל ,
ולאחר גמר החיפויים . אין לבצע הזמנות לריהוט או ציוד על סמך תכנית זו.
14. ייתכנו שינויים בפתחים , בגודלם , מיקומם , כיוון פתיחתם של דלתות / חלונות ,
מידתם או צורתם , לרבות שינויים בחזיתות בהם פתחים אלו ממוקמים .
15. ביציאה למרפסות הפתוחות – אפשר שיהיה סף / מדרגה,
עד 20 ס"מ בין שני מפלסי הריצוף הסמוכים .
16. פני הריצוף בתוך הדירה מוגבהים כ – 1 ס"מ מפני הריצוף במבואה חיצונית .
17. פני הריצוף בתוך הממ"ד מוגבהים כ – 2 ס"מ מפני הריצוף בדירה .
18. פני הריצוף בתוך חדר/י הרחצה מונמכים כ – 1 ס"מ מפני הריצוף בדירה .
19. סימון המטבח הינו רעיוני , דגם ואורך הארונות יקבעו בהתאם למצוין במפרט המכר .
20. כיוון פתיחת חלונות/ דלתות , לרבות מס' כנפיים המוצגים בתוכנית
הינם להמחשה בלבד . הביצוע בפועל יעשה לפי הנחיות יועץ אלומיניום .
21. במקרה של סתירה בין תכנית זו למפרט המכר –תקבע תכנית המכר